

Referencia: **537-202009**
 Tipo inmueble: Casa De pueblo
 Operación: Venta
 Precio: **110.000 €**
 Estado: Estado de origen

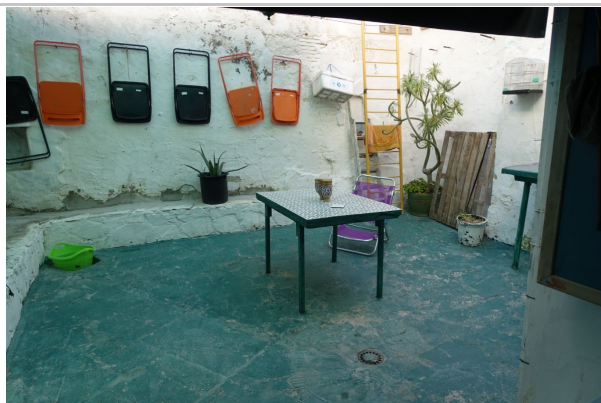

Población: El Puerto de Santa María
 Provincia: Cádiz
 Cod. postal: 11500
 Zona: Centro-ribera



M² construidos: 167 **Dormitorios:** 3 **Baños:** 1
Antigüedad: 1970

Descripción:

Vivienda típica del centro del Puerto de Santa M^a, tiene 167 metros, consta de amplio hall de entrada que comunica con un gran patio interior y al salón de la casa, éste a su vez comunica por un pasillo a tres dormitorios, un vestidor que puede convertirse en cuarto y a un baño con placa ducha. Desde el salón accedemos a la cocina que da a otro patio interior.